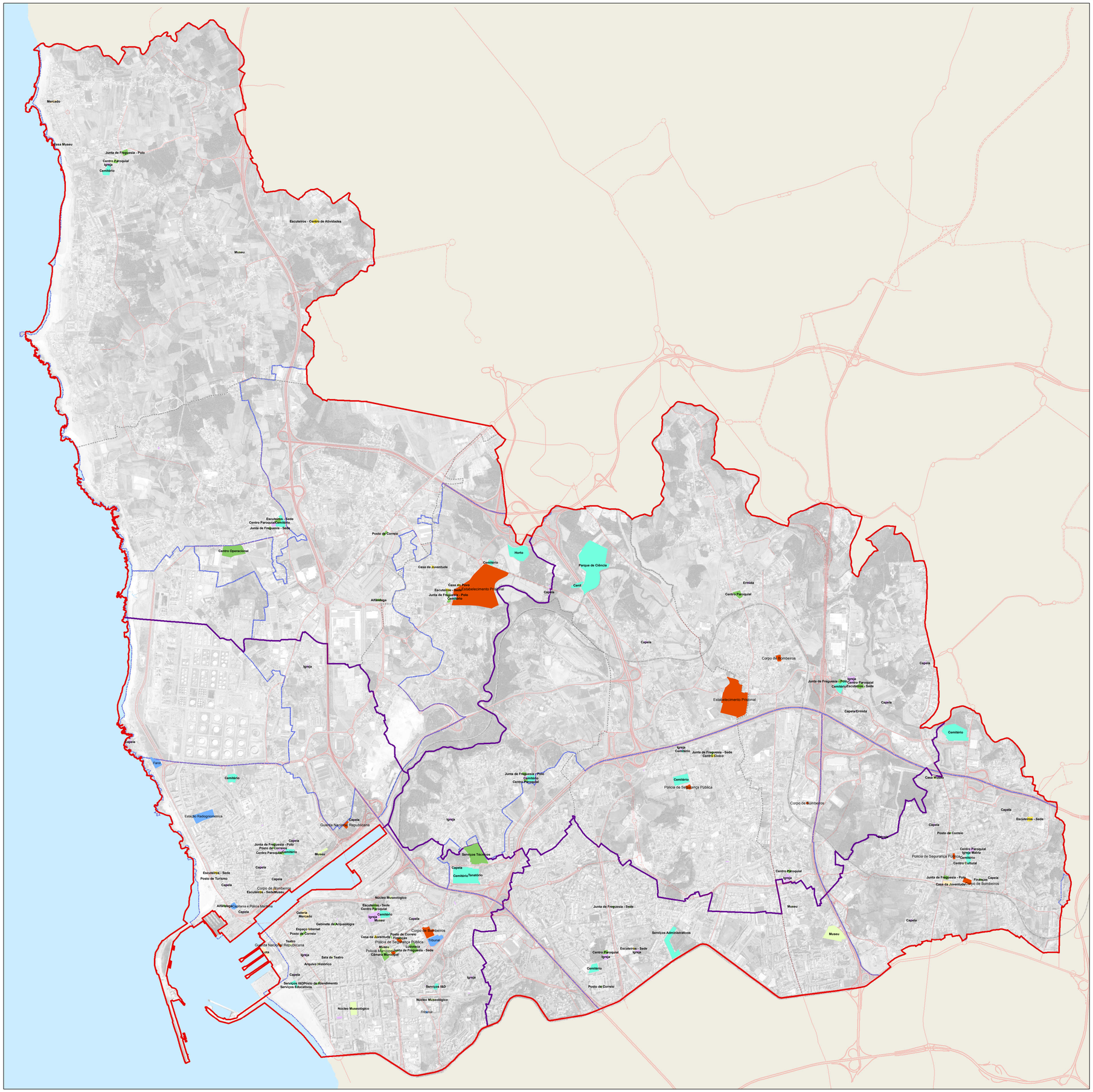

LEGENDA

ECONOMIA_E_TURISMO_Areas

Tipo de Resposta

- Balcão de Atendimento Integrado
- Balcão de Informação e Apoio
- Centro de Inovação
- Incubadora de empresas
- Lota
- Mercado
- Posto de Turismo

REDE_CULTURA_Areas

Tipo de Resposta

- Arquivo Histórico
- Biblioteca
- Biblioteca/Galeria/Arquivo
- Casa Museu
- Centro Cultural
- Galeria
- Museu
- Núcleo Museológico
- Sala de Teatro
- Teatro

SEGURANCA_E_PROTECAO_Areas

Tipo de Resposta

- Corpo de Bombeiros
- Estabelecimento Prisional
- Guarda Nacional Republicana
- Policia Municipal
- Policia de Segurança Pública

JUSTICAeDEFESA_NACIONAL_Areas

Tipo de Resposta

- Capitania e Policia Marítima
- Estação Radiogniométrica
- Farol
- Tribunal

REDE_ADMINISTRATIVOS_Areas

Tipo de Resposta

- Alfândega
- Centro Operacional
- Centro Paroquial
- Conservatória
- Câmara Municipal
- Finanças
- Gabinete de Arqueologia
- Junta de Freguesia - Polo
- Junta de Freguesia - Sede
- Posto de Atendimento
- Posto de Atendimento Local
- Posto de Correio
- Posto de Correios
- Serviços Técnicos

REDE_CULTO_Areas

SUB_TIPO

- Capela
- Capela particular
- Capela/Ermida
- Congregação
- Ermida
- Igreja
- Igreja Matriz

PROMOCAO_CIVICA_Areas

Tipo de Resposta

- Casa da Juventude
- Casa do Povo
- Centro Cívico
- Escuteiros - Centro de Atividades
- Escuteiros - Sede
- Espaço Internet
- Ludoteca

AMBIENTEeSALUBRIDADE_Areas

Tipo de Resposta

- Canil
- Cemitério
- Horto
- Parque de Ciência
- Serviços Administrativos
- Serviços Educativos
- Serviços I&D
- Tanatório

Rede Rodoviária

DESIGNAÇÃO, ESTADO

- Rede Rodoviária Principal, Existente
- Rede Rodoviária Principal, Prevista
- Rede Rodoviária Distribuidora, Existente
- Rede Rodoviária Distribuidora, Prevista
- Rede Ferroviária, Existente
- Limite Concelho
- Limite de Freguesia
- LimiteUOPGS

PLANO DIRECTOR MUNICIPAL DE MATOSINHOS

Matosinhos
Câmara Municipal

escala: 1/15000

0 125 250 375 500 m

Sistema de Projecção: GAUSS
Elipsóide: HAYFORD
Datum: 73
Sistema de Coordenadas: RECTANGULARES
Fonte: ARTOP

IDENTIFICAÇÃO E CARACTERIZAÇÃO DOS EQUIPAMENTOS (E DAS REDES) DE UTILIZAÇÃO COLECTIVA

REDE MUNICIPAL DE ECONOMIA E TURISMO
REDE MUNICIPAL DA CULTURA
REDE MUNICIPAL DE SEGURANÇA E PROTECÇÃO CIVIL
REDE MUNICIPAL DE JUSTIÇA E DEFESA NACIONAL
REDE MUNICIPAL DE EQUIPAMENTOS DE CULTO
REDE MUNICIPAL DE SERVIÇOS ADMINISTRATIVOS
REDE MUNICIPAL DE PROMOÇÃO CÍVICA
REDE MUNICIPAL DE AMBIENTE E SALUBRIDADE

ESTA CÓPIA FAZ PARTE DA PROPOSTA DE REVISÃO DO PLANO DIRECTOR MUNICIPAL QUE SE ENCONTRA EM FASE DE ELABORAÇÃO E QUE SO PROCEDERÁ APÓS O LEGAL COM A PUBLICAÇÃO DA VERSÃO FINAL EM DIÁRIO DA REPÚBLICA

JULHO 2014